MARQUAGE DU GIBIER DIWIMA®

L'AVENIR NUMÉRIQUE DE L'ORGANISATION DE LA CHASSE ET DE LA COMMERCIALISATION DE LA VENAISON DE CHASSE

Tout le monde connaît l'ancien marquage du gibier.

À partir d'aujourd'hui, celui-ci devient numérique et intelligent : le marquage du gibier diwima®

Le marquage du gibier diwima® simplifie tous les types imaginables de documentation et de communication qui sont liés aujourd'hui à la chasse et à son organisation.

Qu'est-ce-qui change ? 05

Comment fonctionne diwima® ? 09

Produits et prix 14

Les avantages en un coup d'œil 17

Derrière diwima® 20

Questions les plus fréquentes 22

diwima® Professional 26

Contact 28

Informations légales :
© 2020 ZifferEins GmbH & Co. KG, Münster, Allemagne. Tous droits réservés. diwima® est une marque déposée de ZifferEins Beteiligungs-GmbH. Une partie de la technologie, des processus, des méthodes et des produits de diwima sont protégés par des droits de propriété, entre autres par D.B.G.M. DE202019101581 et un brevet déposé aux États-Unis par ZifferEins Inc., USA.

Le marquage du gibier diwima® : l'assistant silencieux à la chasse.

Découvrez les avantages de la numérisation intelligente

Le marquage du gibier diwima® est conçu pour une documentation numérique - c'est à dire simple et rapide - de toutes les informations d'itinéraires ainsi que pour une exécution professionnelle et optimisée de chasses en groupe.

Le gain de temps est énorme, car la paperasse fastidieuse telle que les documents pour les posteurs, les certificats d'origine, les informations de poids et les itinéraires tracés à la main est totalement supprimée !

Des informations toujours plus importantes telles que la qualité du gibier, la coordination du traçage et les échantillons de recherche de trichines peuvent être enregistrées et tracées rapidement et de manière fiable et sans erreur grâce à la forme numérique du marquage du gibier.

Avec une documentation complète, tous les justificatifs qui peuvent être demandés par les autorités de vétérinaires, les autorités de la chasse, les négociants en gibier, les bouchers et les consommateurs finaux peuvent être présentés.

Et en ce qui concerne la chasse, la gestion numérique des itinéraires apporte un aperçu rapide sur des cartes interactives, de sorte que votre propre domaine de chasse reste toujours parfaitement visible.

Le nouveau marquage du gibier entièrement numérique et intelligent de diwima ® remplace l'ancien marquage traditionnel du gibier.

Avec de nombreux changements dans l'organisation des chasses et de la commercialisation de la venaison : le marquage du gibier diwima® simplifie tous les types de documentation et de communication qui sont liés aujourd'hui à la chasse et à son organisation avec les autorités et autres :

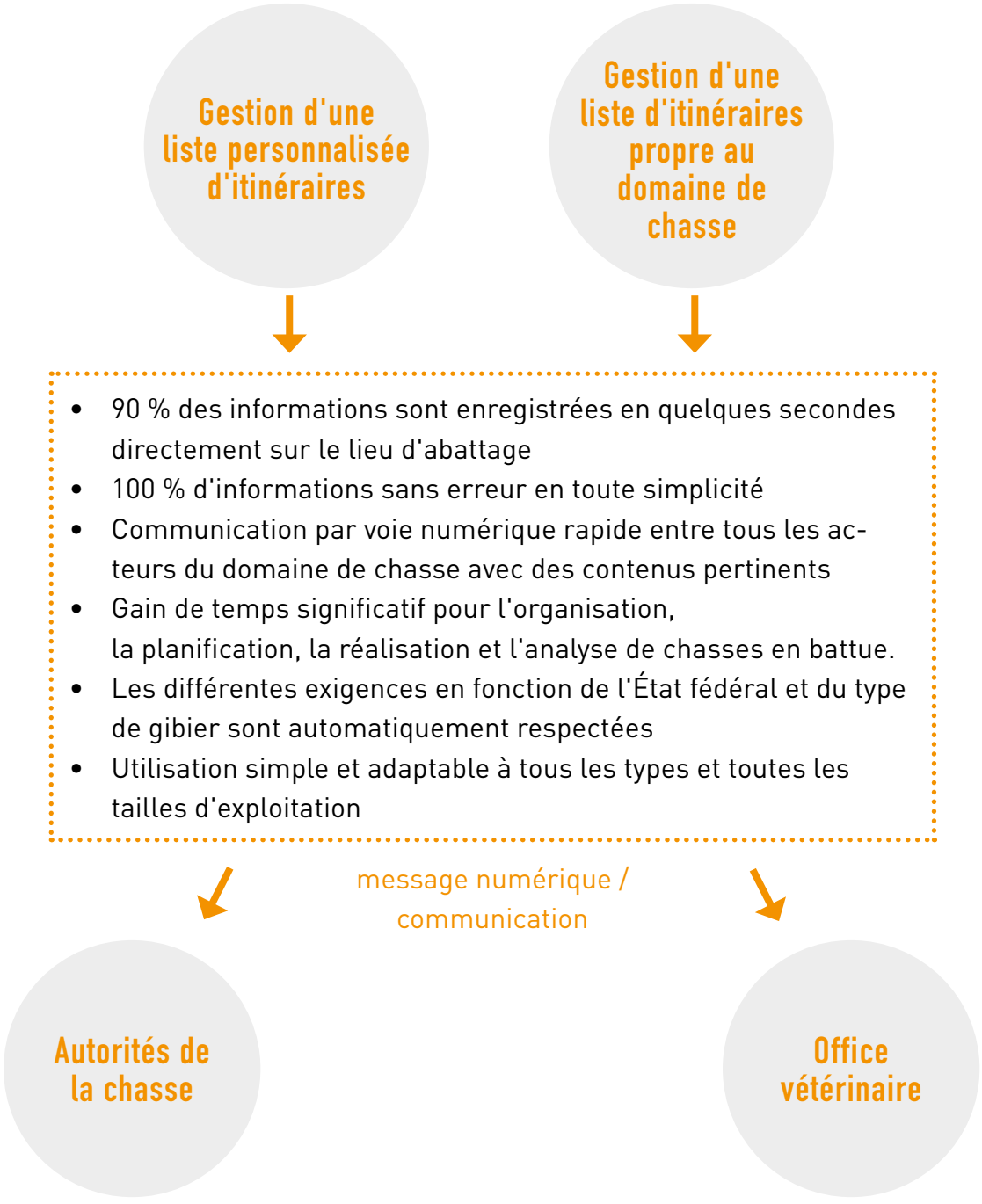

Thomas Balkow au sujet de diwima®

Maître-chasseur de domaine et ingénieur forestier diplômé
Gestion de la chasse et de la sylviculture

Le travail avec diwima® a permis de simplifier de nombreux processus de nos chasses en battue, de les rendre plus clairs et de gagner du temps. Le fait de pouvoir enregistrer le gibier dès la récupération sur le domaine de chasse est un grand avantage, car il y a plus de temps et moins d'agitation à ce moment-là. C'est souvent difficile sur le terrain, les grandes distances rendent les choses plus compliquées, si en plus de cela des fiches mal remplies viennent semer la confusion, rien ne va plus. Le fait de scanner et de saisir le marquage du gibier sur le domaine de chasse et d'envoyer les informations à un dispositif centralisé permet d'éliminer les problèmes cités ci-dessus. De plus, cela permet de s'organiser et de planifier directement sur le terrain, car le gibier et la quantité attendue sur le terrain sont connus, même si rien n'a été vu. L'évaluation du parcours peut se faire avant même que le gibier ne soit fourni. Le déroulement général est ainsi plus rapide.

Le travail avec diwima® est simple et clair ; son utilisation s'apprend rapidement, même par des personnes qui ne sont pas forcément très au fait des dernières technologies.

J'ai été totalement convaincu par ce concept, et je me réjouis de continuer à l'avenir à travailler avec cette aide précieuse !

--
Thomas Balkow
Maître-chasseur de domaine et ingénieur forestier diplômé
Gestion de la chasse et de la sylviculture

Gut Stieten (grand domaine de chasse)
Mecklembourg-Poméranie

GUT STIETEN
Ökologisches Land- und Forstgut

DIWIMA
WILDMARKE
PREMIUM
03277d
DIWIMA

Un téléphone portable et un marquage vous ouvrent les portes

Tout cela est possible grâce la haute technologie du marquage du gibier.

Tous les téléphones portables modernes sont équipés d'un scanner radio NFC intégré. Le billet d'entrée pour l'accès à une organisation numérique des chasses : Le marquage du gibier diwima® est équipé d'un code QR et d'une puce NFC.

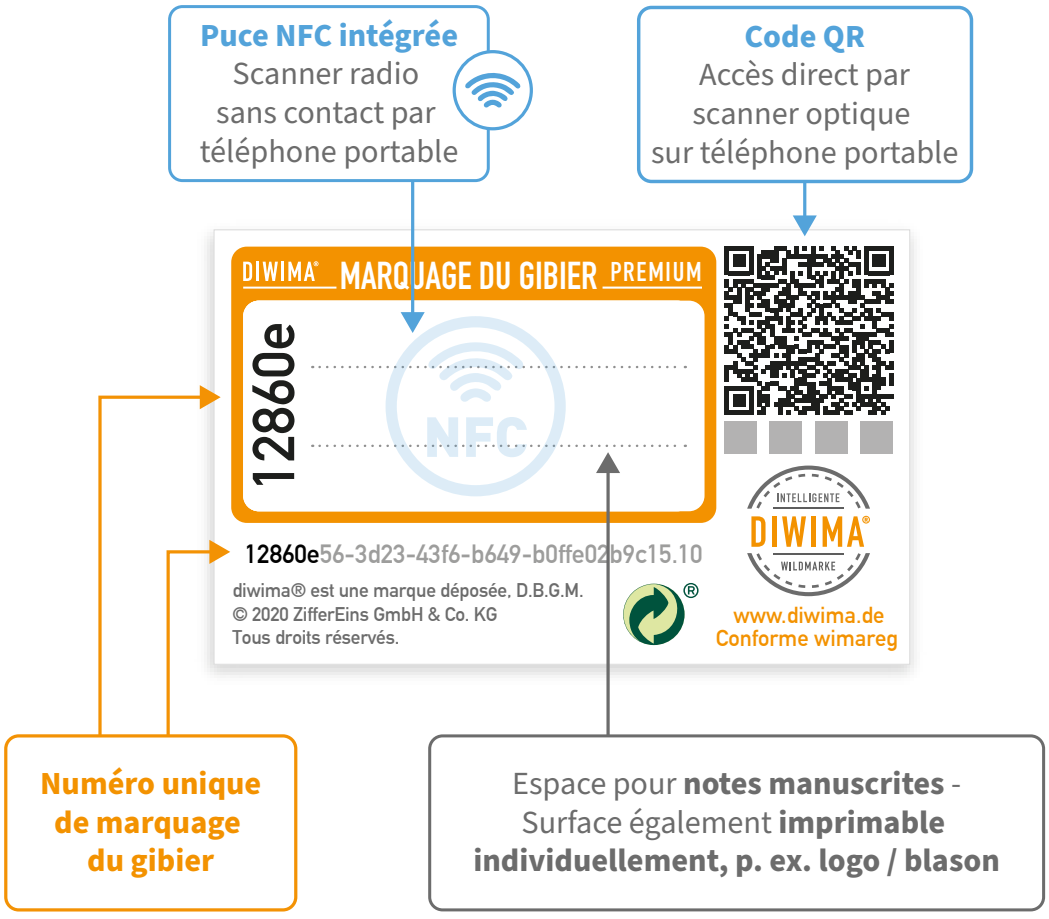

Cloud
diwima®
Marquage de gibier
diwima®
Application
diwima®
Wildmarke erfassen
Bereit zum Scannen
Bitte halten Sie das Handgerät nah an die Wildmarke.
Abbrechen
WILDMARKE

Triplement simple : Une organisation parfaite et sans effort de la chasse

Interaction entre le marquage du gibier diwima®, l'application diwima® et le cloud diwima®

Marquage du gibier diwima®

Le marquage du gibier diwima® est placé sur le gibier, comme le marquage habituel. Il suffit de passer brièvement le téléphone portable contre le marquage pour que l'application diwima® enregistre automatiquement toutes les données nécessaires sur la pièce abattue (qui ? quand ? où ? quoi ?) Le marquage est solide et résiste parfaitement à la pluie, au gel et à des conditions de transport difficiles.

Application diwima®

L'application diwima® rend inutile toute opération d'écriture manuelle. D'autres informations peuvent facilement être ajoutées au centre de collecte du gibier (p. ex. poids du gibier ou voie de valorisation) ou corrigées (p. ex. classe d'âge). Toutes les données sont stockées de manière fiable et sécurisée dans le cloud de diwima®. Avec les fonctions supplémentaires In-App, les données peuvent être immédiatement transférées et organisées dans l'archivage de longue durée (voir page 15).

Cloud diwima®

Le cloud de diwima® gère toutes les données de manière rapide, fiable et sûre à partir d'une mémoire centrale sur Internet. L'utilisateur dispose du contrôle total de ses données. Le cloud diwima® et l'application diwima® échangent automatiquement les données - même lorsqu'il n'y a pas de réseau de téléphonie disponible, l'échange se fera alors plus tard sans intervention de l'utilisateur !

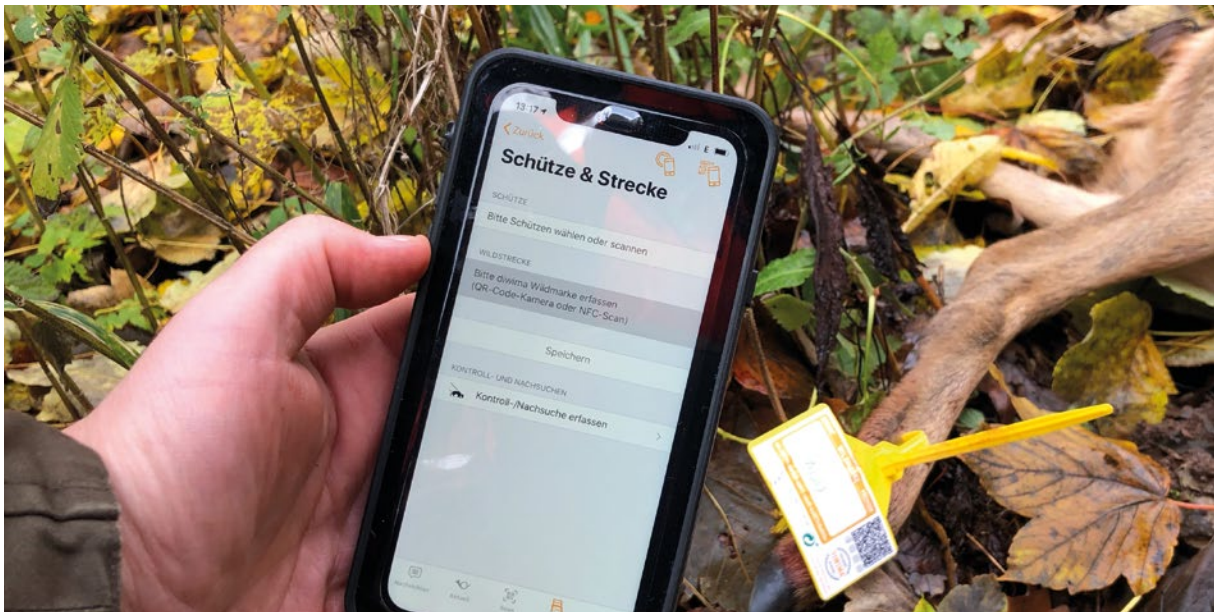

L'application est intuitive et sûre

L'application diwima® dirige les utilisateurs de manière intuitive et simple dans le processus d'enregistrement des données, ce qui simplifie sensiblement le déroulement de la chasse : toutes les informations importantes sur le gibier sont enregistrées en quelques secondes et sans erreur. Toute note ou tout dossier supplémentaire est inutile.

Tout est automatiquement stocké en toute sécurité dans le cloud de diwima®, et protégé contre tout accès par des tiers. De nouvelles données peuvent être ajoutées à tout moment, et les données existantes peuvent être modifiées.

Aperçu des produits de marquage du gibier diwima®

Marquage du gibier diwima® Eco

- Scanner optique uniquement (code QR) - pas de puce NFC
- Stockage temporaire des données sur le cloud diwima® et utilisation de l'application inclus
- Solution économique pour chasse individuelle et centre de collecte du gibier, code QR effaçable

1,99 € pièce
(conditionnement par 10, remise quantitative possible)

Marquage du gibier diwima® Standard

- Code QR et puce NFC pour scanner radio
- Stockage temporaire des données sur le cloud diwima® et utilisation de l'application inclus
- Marquage universel idéal pour un usage quotidien et une utilisation intensive lors de chasses en battue

2,49 € pièce
(conditionnement par 10, remise quantitative possible)

Marquage du gibier diwima® Premium

- Code QR et puce NFC pour scanner radio
- en option : puce radio longue portée, avec scanner spécial avec une portée possible jusqu'à dix mètres
- Stockage temporaire des données sur le cloud diwima® et utilisation de l'application inclus
- En option : aspect individualisé avec blason, logo et nom du domaine de chasse
- Idéalement adapté à la chasse en battue et à la forêt

2,99 € pièce
(conditionnement par 10, remise quantitative possible)

Télécharger gratuitement l'application diwima®

Application diwima®

L'utilisation de l'application est incluse dans le prix d'achat du marquage du gibier, et donc gratuite. Le stockage des données sur le cloud de diwima® est également inclus dans le prix du marquage. Nous traitons vos données dès que le gibier est abattu et nous les supprimons après 42 jours, conformément à la réglementation sur la protection des données.

Laden im App Store

JETZT BEI Google Play

* Google Play : en construction

Vous souhaitez que les informations relatives au marquage soient conservées dans vos données d'itinéraire personnelles ou plutôt en tant que locataire de chasse ? Vous disposez pour cela des options suivantes :

Application diwima® – Extension « Ma chasse »

- Stockage permanent de toutes les données d'itinéraire personnelles dans le cloud diwima® - sur votre propre domaine de chasse et partout ailleurs en tant qu'invité de chasse
- Responsabilité alimentaire : traçabilité de votre gibier
- Expérience de chasse avec photo, informations de géolocalisation et tous les détails

4,99 € / mois (annulation possible tous les mois)
Abonnement annuel 54,99 € / an

Application diwima® – Extension « Mon domaine de chasse »

- Stockage permanent de toutes les données d'itinéraire du domaine de chasse dans le cloud diwima® - avec tous les autres chasseurs
- Évaluation conforme aux exigences des autorités de la chasse et vétérinaires
- Évaluations précieuses en termes de chasse sur les itinéraires, stands, etc.

19,99 € / mois (annulation possible tous les mois)
Abonnement annuel 219,99 € / an

Sören Peters au sujet de diwima®

Garde-forestier et chasseur professionnel // gestion de domaine forestier privé

Enfin une forme de numérisation qui évite le travail sur PC plutôt que d'en donner. La rédaction de listes n'est plus nécessaire et les possibilités de connexion permettant de transmettre les données aux autorités, aux clients, aux gardes-forestiers, etc. sont orientées vers l'avenir.

--
Sören Peters
Garde-forestier et chasseur professionnel

Bureau du service des forêts de Bückeburg
Entreprise forestière privée du
prince de Schaumburg-Lippe
Basse-Saxe

FÜRSTLICHES
FORSTAMT
BÜCKEBURG

La chasse est déjà une activité particulièrement agréable. Mais les conditions peuvent être plus confortables et de meilleure qualité.

Avantages personnels pour le chasseur

Concentration totale sur votre chasse ! La rédaction de listes ou la recherche d'informations d'itinéraires individualisés pour les rapports annuels sont totalement supprimées. De plus, chaque chasseur peut disposer d'une « tenue des comptes de chasse » professionnelle dans la commercialisation de la venaison - ceux qui reprennent, traitent et commercialisent ensuite en tant qu'invité leur gibier abattu provenant de différents domaines de chasse le savent bien : documenter les origines du gibier, responsabilité d'une documentation complète pendant 24 mois ou information de l'hôte pour les services vétérinaires - tout cela est soudain réalisé en un temps record.

Avantage pour les responsables de domaines de chasse

Toutes les informations concernant l'itinéraire - également ceux de vos invités de chasse - sont collectées et organisées de façon claire en un simple clic. Des vues d'ensemble des itinéraires, des analyses de géolocalisation des points de chasse réussis, une documentation parfaite pour votre propre déroulement et une traçabilité sont créées en un temps record. Une étroite collaboration entre le traitement du gibier, les bouchers et les négociants en gibier est ainsi possible.

De nombreux avantages ...

... dans l'exploitation de la venaison (négociant, boucher, gastronomie)

- Listes Excel compactes et exhaustives pour la gestion des itinéraires simplifiant les processus
- Suppression de la saisie multiple de données détaillées et précises (classes d'âge, poids, qualité venaison, etc.)
- Transparence sur toute la chaîne de valeur, et ainsi un argument de vente de plus en plus important sur le marché

... avec les autorités de la chasse et les offices vétérinaires

- Dans le respect total de la protection des données, les informations d'itinéraires (individuels ou par année de chasse) sont saisies en un seul clic
- Traçabilité claire des échantillons de recherche de trichines, des pièces de gibier et des résultats de laboratoire
- Les certificats d'origine du gibier peuvent être imprimés directement à partir de diwima
- Les produits alimentaires sont correctement tracés

Benjamin Haverkamp au sujet de diwima®

Maître-chasseur de domaine / / propriétaire et formateur à l'école de chasse Teutoburger Wald

diwima® représente une innovation bien utile pour le secteur de la chasse. Ce système nous facilite et nous soutient, nous les chasseurs, dans la gestion de l'ensemble des itinéraires. Il apporte en particulier une grande aide pour l'enregistrement des itinéraires annuels destinés aux autorités de la chasse, ainsi que pour la gestion du domaine de chasse pendant l'année.

Un exemple concret dans ce contexte est l'enregistrement des données détaillées d'itinéraires pendant toute l'année de chasse. La pratique exigeait jusqu'à présent que le propriétaire du domaine de chasse recueille laborieusement les données et les documents de tous les « compagnons de chasse » afin de les enregistrer et de les transmettre ensuite. L'utilisation de diwima® est particulièrement facile et la collecte des données peut être effectuée par tous les chasseurs concernés. De plus, les données sont disponibles et consultables à tout moment.

D'autre part, diwima® apporte aussi une grande aide à tous les participants d'une chasse en groupe. Meneurs de chasse, posteurs, guides de chasse, etc. sont directement connectés les uns aux autres. Ils peuvent ainsi consulter en temps réel l'état actuel des situations données en termes d'organisation des recherches et d'enregistrement d'itinéraire.

--
Benjamin Haverkamp
Maître-chasseur de domaine // JTW GmbH

Domaine de chasse de formation pour chasseurs professionnels, candidats au permis de chasse et jeunes chasseurs
Hesse

Jagdschule Teutoburger Wald

Au sujet de diwima®

35 ans d'expérience dans le domaine de la numérisation.

Développement informatique personnalisé dans une association multidisciplinaire
diwima a été créé par la société ZifferEins* et son directeur Thomas L. Rödding. En tant que « spécialiste du numérique de la première heure », Thomas a développé le système diwima® avec plus de 35 années d'expérience entrepreneuriale :
la technologie de diwima® orientée vers l'utilisateur a été développée par une équipe d'une dizaine de personnes, composée de développeurs informatiques, de chasseurs et de locataires de domaines, ainsi qu'en collaboration avec les autorités au niveau cantonal, régional et national, et des entreprises forestières, de traitement du gibier et des négociants.

Testé avec succès
Les marquages du gibier*, modèles d'utilisation* et brevets** contenus dans la technologie diwima® ont été déposés et l'opération pilote a été accompagnée jusqu'à maturité commerciale. Les domaines de chasse pilotes renommés dans toute l'Allemagne attendaient avec impatience les premiers tests - le résultat les a enthousiasmé : dans sept États fédéraux et avec un total de dix chasses en battue, les essais ont été menés avec succès.

* ZifferEins Beteiligungs-GmbH, ZifferEins GmbH & Co. KG, Münster, Allemagne, est membre de l'Institut allemand de normalisation DIN e.V., attache une grande importance au respect des normes du marché et est également membre du Bundesverband der Berufsjäger (BDB - Association fédérale des chasseurs professionnels).
** déposé par ZifferEins, Inc., Delaware, U.S.A.

La commercialisation et l'exploitation du système diwima® ont été confiées à diwima Europe GmbH.

Frodo 0175-20

Pour ceux qui veulent tout savoir – voici les réponses aux questions les plus fréquentes

Qu'est-ce-qui est inclus dans le prix du marquage du gibier diwima® ?

Tout d'abord la fabrication du marquage : la production en **plastique spécial**, la **puce NFC**, l'**empreinte unique** et la **programmation de la puce**. Le prix comprend également le développement et l'**utilisation de l'application** – ainsi que le centre de traitement des données de marquage dans le **cloud diwima®**. En matière de coûts des processus (travail, temps, etc.), le marquage du gibier diwima® **réduit** considérablement les **coûts généraux** et offre en même temps directement des **avantages perceptibles**.

Le marquage du gibier diwima® remplace-t-il l'ancien marquage du gibier officiel ?

Non (pas encore). Le marquage du gibier officiel peut être enregistré en parallèle à chaque **marquage du gibier diwima®**. Ainsi, tous les avantages du marquage numérique du gibier servent également au marquage du gibier officiel et conventionnel. Avec une imprimante adaptée, les **formulaires d'origine du gibier et les copies correspondantes** s'impriment facilement et **directement à partir d'un smartphone ou d'une tablette.** Selon le droit européen, conformément au Tier-LMHV §4 alinéa 3, il est nécessaire de créer un original et deux doubles, pas de copies, listes etc. - le marquage officiel est pour l'instant encore peu numérisé.

Existe-t-il une planification pour le marquage officiel du gibier ?

Le marquage officiel du gibier est soumis au droit européen et à sa mise en œuvre par nos législateurs. Nous soutenons l'initiative **wildmarkenregister.de**, qui propose un **registre central indépendant du fournisseur** à toutes les parties prenantes : chasseurs, négociants et autorités. **Discrètement et avec protection des données,** il est possible de déposer ici des informations officielles pertinentes afin que les autorités et finalement aussi les utilisateurs puissent **consulter des informations intéressantes et contrôlées**.

Puis-je intégrer ma chambre à gibier (éventuellement aussi avec balance) ?

Oui ! Il existe des **extensions de diwima®**, p. ex. pour pouvoir enregistrer directement **les données d'itinéraire, le poids humide et le poids à chaud** (éventuellement calibré) dans la chambre à gibier avec enregistrement d'alibi. Il est également possible de recueillir avec **l'application diwima® pour chambre à gibier** la **voie de valorisation** prévue et encore bien d'autres choses.

Puis-je organiser plus facilement la gestion de mes échantillons de recherche de trichines, etc. ?

diwima® propose **des récipients d'échantillonnage** qui peuvent être scannés directement avec l'application - tout comme le marquage du gibier. Les échantillons sont alors directement enregistrés sous forme numérique, ce qui facilite considérablement **l'organisation future de chaque chasseur**.

Puis-je trouver facilement des pièces uniques sur des grands itinéraires de gibier, p. ex. pour le décompte final à des clients chasseurs ?

Oui. Il existe dans le secteur de **diwima® Professional** également le **marquage du gibier diwima®** avec **puce longue distance** spéciale. Avec l'application et un scanner adapté, tous les marquages du gibier situé dans un périmètre allant **jusqu'à 10 mètres** sont saisis en quelques secondes. Deux avantages à cela : une **pièce de gibier recherchée sur le terrain** est **facile à localiser**. Et le contrôle des quantités dans la remorque réfrigérée devient un jeu d'enfant.

Puis-je évaluer moi-même les données de marquage du gibier, p. ex. pour mon négociateur en gibier ?

Bien sûr : avec **l'application diwima®,** un **simple clic** suffit pour générer un **fichier Microsoft Excel®** qui contient toutes les données nécessaires à une **évaluation supplémentaire, incluant la qualité de tir et de la venaison !**

Évaluation de la venaison - que propose diwima® en plus ?

Beaucoup de choses. Il existe des **interfaces** permettant de transférer confortablement les données des pièces de gibier dans des programmes de commande pour prendre en charge des **évaluations de la venaison**. Il existe également des interfaces et des programmes pour l'**emballage et l'étiquetage** avec des **étiquettes produits, des valeurs de pesée, indications des prix / désignations des marchandises, pour la gestion des espaces de stockage réfrigérés**, mais aussi pour des **boutiques en ligne et encore plus**. N'hésitez pas à nous contacter, nous serons heureux de vous renseigner.

Que propose diwima® pour l'organisation de chasses en battue ?

Déjà beaucoup de choses aujourd'hui, et encore plus demain. **Les posteurs et groupes de posteurs** s'organisent facilement, **l'enregistrement du gibier, la récupération par GPS, la visualisation de cartes en direct** pour le suivi des opérations, la **coordination des recherches** et bien plus encore se coordonnent de manière professionnelle et numérique.

Que propose diwima® en termes de trophées et de valorisation des sous-produits ?

Avec les **marquages spéciaux d'objets de diwima®**, également équipés d'une **puce diwima®**, les **trophées** peuvent également être marqués ainsi que **p. ex. des peaux/couennes**. L'application est ici suffisante pour une affectation simple. Ces **marquages d'objets** sont **très résistants** (ils peuvent être chauffés à 200 °C, ils résistent aux acides, etc.).

Alexander Busch au sujet de diwima®

Directeur général d'Hubertus-Fieldsports

Le grand avantage du marquage numérique du gibier est qu'il n'est plus nécessaire d'enregistrer plusieurs fois les pièces du gibier abattu lors d'une chasse en battue. Le responsable de la chasse est immédiatement informé au moment de l'enregistrement. Les dossiers illisibles, écrits à la main et l'enregistrement indispensable dans le système informatique appartiennent désormais au passé. Le processus et la qualité des données sont considérablement accélérés.

--

Alexander Busch
Directeur général d'Hubertus-Fieldsports
Basse-Saxe

Hubertus-Fieldsports®
by Alexander Busch

diwima® Professional : exploitations forestières, autorités officielles et plus encore

Produits forestier | Autorités | Transformation du gibier | Prévention d'épidémies Surveillance| Processus de laboratoire | Commercialisation de la venaison Prestataire de gestion de chasse en battue

Pour la connexion à une comptabilité forestière dans une forêt domaniale ou un produit forestier, veuillez nous contacter. Pour les processus de laboratoire officiels, p. ex. dans le secteur vétérinaire ou dans la recherche sur le terrain, le suivi des échantillons du marquage du gibier de diwima® offre des avantages significatifs. Qu'il s'agisse de surveillance pour la prévention ou de gestion des processus de lutte contre les épidémies, le marquage numérique du gibier diwima® offre des avantages évidents, tels que des informations précises en temps utile et des processus nettement plus efficaces dans l'organisation et l'évaluation des opérations. La gestion des trophées, les brevets et licences de chasse et de nombreuses autres possibilités d'application sont largement facilités par diwima® Professional.

Contactez-nous sur professional@diwima.de

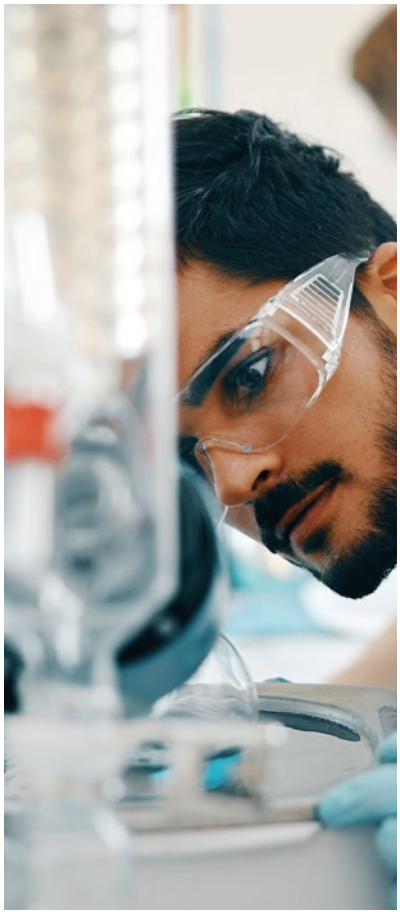

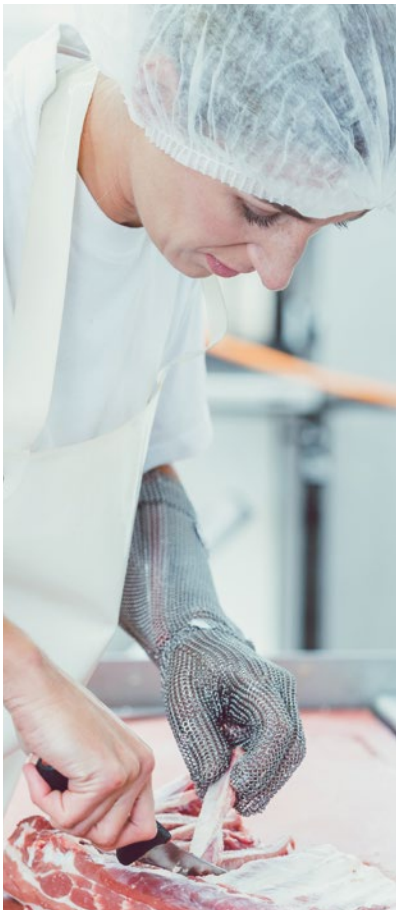

diwima® Professional : Extrait de la gamme

N'hésitez pas à nous demander une documentation du système diwima.
Contactez-nous sur professional@diwima.de

Identificateur d'échantillon diwima® pour échantillonnage de sueur (avec / sans EDTA, p. ex. Aujeszky) – affectation numérique par code-barre 2D et par puce NFC, éventuellement avec concordance avec un code-barre 1D.

Identificateur d'échantillon diwima® pour échantillonnage de sérum (avec / sans EDTA, p. ex. Aujeszky) – affectation numérique par code-barre 2D et par puce NFC, éventuellement avec concordance avec un code-barre 1D.

Sachet d'échantillons diwima® pour échantillonnage de tissus (protection contre les fuites, scellage sécurisé) – affectation numérique par code-barre 2D et par puce NFC, éventuellement avec concordance avec un code-barre 1D et autocollant pour affectation manuelle, p. ex. pour formulaires, verso du marquage du gibier.

Impression directe diwima® pour certificats d'origine du gibier – absolument conforme à la loi avec deux doubles (selon Tier-LMHV §4 alinéa 3) par commande directe d'imprimante matricielle compatible à partir d'un iPhone / iPad.

Enthousiasme éprouvé avec des pionniers. Dans 10 réserves de chasse représentatives.

7	États fédéraux.
10	chasses en battue.
13	journées de chasse.
19	rabattages.
189	groupes de posteurs.
584	postes de chasseurs.
564	pièces de gibier.
13 335 kg	de poids de venaison.

1 avis : « C'est l'avenir de l'organisation des chasses et dela commercialisation de venaison ! »

Vous souhaitez en profiter ? Contactez-nous sur kontakt@diwima.de - nous serons ravis de vous renseigner !